МУНИЦИПАЛЬНОЕ БЮДЖЕТНОЕ ДОШКОЛЬНОЕ ОБРАЗОВАТЕЛЬНОЕ УЧРЕЖДЕНИЕ ЦЕНТР РАЗВИТИЯ РЕБЁНКА - ДЕТСКИЙ САД № 15 "БЕРЁЗКА" ПОСЁЛКА ГОРОДСКОГО ТИПА ИЛЬСКОГО МУНИЦИПАЛЬНОГО ОБРАЗОВАНИЯ СЕВЕРСКИЙ РАЙОН

Подписан: МУНИЦИПАЛЬНОЕ БЮДЖЕТНОЕ ДОШКОЛЬНОЕ ОБРАЗОВАТЕЛЬНОЕ УЧРЕЖДЕНИЕ ЦЕНТР РАЗВИТИЯ РЕБЁНКА - ДЕТСКИЙ САД № 15 "БЕРЁЗКА" ПОСЁЛКА ГОРОДСКОГО ТИПА ИЛЬСКОГО МУНИЦИПАЛЬНОГО ОБРАЗОВАНИЯ СЕВЕРСКИЙ РАЙОН
DN: C=RU, S=Краснодарский край, STREET="УЛ. ПАРТИЗАНСКАЯ, Д. 161", L=пгт.Ильский, T=ЗАВЕДУЮЩИЙ, O="МУНИЦИПАЛЬНОЕ БЮДЖЕТНОЕ ДОШКОЛЬНОЕ ОБРАЗОВАТЕЛЬНОЕ УЧРЕЖДЕНИЕ ЦЕНТР РАЗВИТИЯ РЕБЁНКА - ДЕТСКИЙ САД № 15 ""БЕРЁЗКА"" ПОСЁЛКА ГОРОДСКОГО ТИПА ИЛЬСКОГО МУНИЦИПАЛЬНОГО ОБРАЗОВАНИЯ СЕВЕРСКИЙ РАЙОН", OGRN=1072348001318, СНИЛС=00936695980, ИНН ЮЛ=2348026234, ИНН=234802644001, E=ds15@sevadm.ru, G=Ирина Михайловна, SN=Дягиль, CN="МУНИЦИПАЛЬНОЕ БЮДЖЕТНОЕ ДОШКОЛЬНОЕ ОБРАЗОВАТЕЛЬНОЕ УЧРЕЖДЕНИЕ ЦЕНТР РАЗВИТИЯ РЕБЁНКА - ДЕТСКИЙ САД № 15 ""БЕРЁЗКА"" ПОСЁЛКА ГОРОДСКОГО ТИПА ИЛЬСКОГО МУНИЦИПАЛЬНОГО ОБРАЗОВАНИЯ СЕВЕРСКИЙ РАЙОН"
Основание: Я являюсь автором этого документа
Местоположение: место подписания
Дата: 2024-03-06 15:21:48
Foxit Reader Версия: 9.7.2

1. ФИО, должность – ***Ащеулова Юлия Александровна***, *воспитатель*
Уровень образования – *высшее*
Квалификация – *воспитатель детского сада*
Наименование направления подготовки и (или) специальности – *воспитатель детского сада*
Ученая степень (при наличии) - *нет*
Ученое звание (при наличии) – *нет*

Повышение квалификации – *25.08.2023г. «Реализация Федеральной образовательной программы дошкольного образования в условиях ДОО»*

Профессиональная переподготовка (при наличии) –
Общий стаж работы – *6 лет*
Стаж работы по специальности – *2 года*
Преподаваемые учебные предметы, курсы, дисциплины (модули) –

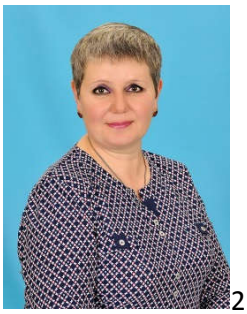

2. ФИО, должность – ***Белендир Лилия Станиславовна***, *воспитатель*
Уровень образования – *среднее специальное*
Квалификация – *воспитатель детского сада*
Наименование направления подготовки и (или) специальности – *дошкольное воспитание*
Ученая степень (при наличии) - *нет*
Ученое звание (при наличии) - *нет*

Повышение квалификации- *15.09.2021 - 30.09.2021 ФГБОУ ВО "Куб ГУ" , 72 часа «Содержание и организация образовательного процесса в ДОО в соответствии с ФГОС ДО» удостоверение о повышении квалификации 102316698 30.09.2021 0268-СнК-ДПО/ПК,*
25.08.2023г. «Реализация Федеральной образовательной программы дошкольного образования в условиях ДОО»

Профессиональная переподготовка (при наличии) –

Общий стаж работы –*30 лет*
Стаж работы по специальности –*13 лет*
Преподаваемые учебные предметы, курсы, дисциплины (модули) –

3. ФИО, должность – ***Бражникова Людмила Васильевна****, воспитатель*
Уровень образования –*среднее педагогическое*
Квалификация – *воспитатель детей дошкольного возраста с отклонениями в развитии и с сохранным развитием*
Наименование направления подготовки и (или) специальности – *специальное дошкольное образование*
Ученая степень (при наличии) –*нет*
Ученое звание (при наличии) - *нет*

Повышение квалификации – *17 .04.2023г., ЦДО «Планирование и реализация образовательного процесса в ДОО в соответствии с требованиями ФГОС ДО», 25.08.2023г.«Реализация Федеральной образовательной программы дошкольного образования в условиях ДОО».*

Профессиональная переподготовка (при наличии) –
Общий стаж работы –*10 лет*
Стаж работы по специальности –*9 лет*
Преподаваемые учебные предметы, курсы, дисциплины (модули)

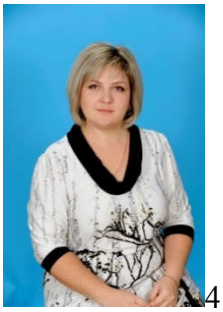 4. ФИО, должность – ***Гуглий Снежана Петровна****, воспитатель*
Уровень образования - *высшее педагогическое*
Квалификация – *учитель начальных классов*
Наименование направления подготовки и (или) специальности – *педагогика и методика начального образования*
Ученая степень (при наличии) –*нет*
Ученое звание (при наличии) - *нет*

Повышение квалификации – *29.04.2022г., ЦДО «Планирование и реализация образовательного процесса в ДОО с учетом требований ФГОС ДО», 25.08.2023г.*
«Реализация Федеральной образовательной программы дошкольного образования в условиях ДОО»

Профессиональная переподготовка (при наличии) –
Общий стаж работы –*22 года*
Стаж работы по специальности –*19 лет*
Преподаваемые учебные предметы, курсы, дисциплины (модули)

5.ФИО, должность – ***Грекалова Ирина Борисовна****, воспитатель*
Уровень образования – *высший*
Квалификация – *ученый агроном*
Наименование направления подготовки и (или) специальности - *агроном*
Ученая степень (при наличии) - *нет*
Ученое звание (при наличии) –*нет*

Повышение квалификации- *04.10.2021 - 15.10.2021 ООО "ЦДО" 72 часа, « Планирование и реализация образовательного процесса в ДОО в соответствии с ФГОС ДО» удостоверение о повышении квалификации - 231201067716 15.10.2021 1226 ,*
25.08.2023г. «Реализация Федеральной образовательной программы дошкольного образования в условиях ДОО»

Профессиональная переподготовка (при наличии) - *НЧОУ ДПО "Учебный центр "Персонал-ресурс", воспитатель, дошкольное образование и педагогика, 2016г.*

Общий стаж работы –*36 лет*
Стаж работы по специальности –*13 лет*
Преподаваемые учебные предметы, курсы, дисциплины (модули) –

6.ФИО, должность – ***Зайченко Наталья Викторовна***, *воспитатель*

Уровень образования - *высшее*
Квалификация - *экономист-менеджер*
Наименование направления подготовки и (или) специальности - *Экономика и управление на предприятиях АПК*
Ученая степень (при наличии) - *нет*
Ученое звание (при наличии) - *нет*

Повышение квалификации- *04.10.2021 - 15.10.2021 ООО "Центр дополнительного образования" 72 часа, «Планирование и реализация образовательного процесса в ДОО в соответствии с ФГОС ДО», удостоверение о повышении квалификации – 23120106771715.10.2021 1227,*
25.08.2023г. «Реализация Федеральной образовательной программы дошкольного образования в условиях ДОО»

Профессиональная переподготовка (при наличии) - *Центр дополнительного образования, педагогика и психология дошкольного образования, 2018г.*

Общий стаж работы –*25 лет*
Стаж работы по специальности –*5 лет*
Преподаваемые учебные предметы, курсы, дисциплины (модули) –

7. ФИО, должность – ***Лобанова Фаина Сергеевна,*** *воспитатель*
Уровень образования – *средне-специальное*
Квалификация – *воспитатель детей дошкольного возраста*
Наименование направления подготовки и (или) специальности – *дошкольное образование*
Ученая степень (при наличии) - *нет*
Ученое звание (при наличии) –*нет*

Повышение квалификации - *29.11. 2021г. Кабардино-Балкарский государственный университет «Оказание доврачебной помощи», 144 часа*
25.08.2023г. «Реализация Федеральной образовательной программы дошкольного образования в условиях ДОО»

Профессиональная переподготовка (при наличии) –
Общий стаж работы –*18 лет*
Стаж работы по специальности –*4 года*
Преподаваемые учебные предметы, курсы, дисциплины (модули) –

8. ФИО, должность – ***Медведева Елена Васильевна****, воспитатель*

Уровень образования - *высшее*
Квалификация - *специалист по социальной работе*
Наименование направления подготовки и (или) специальности – *социальная работа*
Ученая степень (при наличии) - *нет*
Ученое звание (при наличии) - *нет*

Повышение квалификации-*25.08.2023г. «Реализация Федеральной образовательной программы дошкольного образования в условиях ДОО» 29.11. 2021г. Кабардино-Балкарский государственный университет «Оказание доврачебной помощи», 144 часа*

Профессиональная переподготовка (при наличии) – *ЦДО Педагогика и психология дошкольного образования 2019 г. *

Общий стаж работы –*19 лет*
Стаж работы по специальности –*10 лет*
Преподаваемые учебные предметы, курсы, дисциплины (модули) –

9. ФИО, должность – ***Пульникова Юлия Васильевна**, воспитатель*
Уровень образования – *среднее специальное*
Квалификация - *воспитатель в дошкольных учреждениях*
Наименование направления подготовки и (или) специальности –*дошкольное образование*
Ученая степень (при наличии) - *нет*
Ученое звание (при наличии) - *нет*

Повышение квалификации – *25.08.2023г. «Реализация Федеральной образовательной программы дошкольного образования в условиях ДОО»*

Профессиональная переподготовка (при наличии) –
Общий стаж работы – *30 лет*
Стаж работы по специальности – *30 лет*
Преподаваемые учебные предметы, курсы, дисциплины (модули) –

10. ФИО, должность – ***Игнатьева Елизавета Алексеевна**, воспитатель*

Уровень образования – *среднее специальное*

Квалификация - *воспитатель в дошкольных учреждениях*

Наименование направления подготовки и (или) специальности –*дошкольное образование*

Ученая степень (при наличии) - *нет*

Ученое звание (при наличии) - *нет*

Повышение квалификации - *17.04.2023 ЦДО «Планирование и реализация образовательного процесса в ДОО с учетом ФГОС ДО», 25.08.2023г. «Реализация Федеральной образовательной программы дошкольного образования в условиях ДОО»*

Профессиональная переподготовка (при наличии) –

Общий стаж работы – *6 лет*

Стаж работы по специальности – *6 лет*

Преподаваемые учебные предметы, курсы, дисциплины (модули) –

11.ФИО, должность –***Семенченко Мария Митрофановна,** воспитатель*

Уровень образования – *среднее специальное*

Квалификация - *воспитатель детского сада*

Наименование направления подготовки и (или) специальности –*дошкольное воспитание*

Ученая степень (при наличии) - *нет*

Ученое звание (при наличии) - *нет*

Повышение квалификации - *20.10.2022 - 01.11.2022 Государственное бюджетное образовательное учреждение дополнительного профессионального образования "Институт развития образования" Краснодарского края (ГБЩУ ИРО Краснодарского края) 72 часа, «Организационный и содержательный аспекты функционирования групп казачьей направленности ДОО» удостоверение о повышении квалификации - 231201021578 03.11.2022 26866/22 –*

29.04.2022г. «Планирование и реализация образовательного процесса в ДОО с учетом ФГОС ДО» ,
29.11. 2021г Кабардино Балкарский государственный университет «Оказание доврачебной помощи», 144 часа

Профессиональная переподготовка (при наличии) –
Общий стаж работы –*37 лет*
Стаж работы по специальности –*26 лет*
Преподаваемые учебные предметы, курсы, дисциплины (модули

12. ФИО, должность – ***Столбушкина Светлана Анатольевна***, *воспитатель*
Уровень образования - *среднее специальное*
Квалификация – *художник*
Наименование направления подготовки и (или) специальности – *живопись*
Ученая степень (при наличии) – *нет*
Ученое звание (при наличии) - *нет*

Повышение квалификации -*15.09.2021 - 30.09.2021 ФГБОУ ВО "Куб ГУ" 72 часа, «Содержание и организация образовательного процесса в ДОО в соответствии с ФГОС ДО» удостоверение о повышении квалификации 102316733 30.09.2021 0303-СнК-ДПО/ПК ,*
25.08.2023г. «Реализация Федеральной образовательной программы дошкольного образования в условиях ДОО»

Профессиональная переподготовка (при наличии) – *АУ «Институт развития образования Ивановской области» по дополнительной профессиональной программе «Домашний воспитатель(гувернер), воспитатель, диплом 372401454433*

Общий стаж работы – *22 года*
Стаж работы по специальности – *9 лет*
Преподаваемые учебные предметы, курсы, дисциплины (модули) -

13. ФИО, должность – ***Фещенко Елена Николаевна,*** *воспитатель*
Уровень образования – *среднее специальное*
Квалификация – *воспитатель детей дошкольного возраста*
Наименование направления подготовки и (или) специальности – *дошкольное образование*
Ученая степень (при наличии) - *нет*
Ученое звание (при наличии) –*нет*

Повышение квалификации – *29.04.2022 ЦДО «Планирование и реализация образовательного процесса в ДОО с учетом ФГОС ДО»,*
25.08.2023г. «Реализация Федеральной образовательной программы дошкольного образования в условияхДОО»

Профессиональная переподготовка (при наличии) –
Общий стаж работы –*30 лет*
Стаж работы по специальности –*24 года*
Преподаваемые учебные предметы, курсы, дисциплины (модули) –

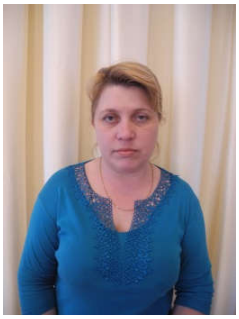
14. ФИО, должность – ***Черненко Елена Ильинична,*** *воспитатель*
Уровень образования – *среднее специальное*
Квалификация - *воспитатель детей дошкольного возраста, воспитательдошкольных учреждений для детей с отклонениями в эмоционально-личностном развитии и поведении*
Наименование направления подготовки и (или) специальности - *дошкольное образование*
Ученая степень (при наличии) - *нет*
Ученое звание (при наличии) - *нет*

Повышение квалификации – *09.11.2021 - 29.11.2021 Кубанский государственный университет 72 часа, «Содержание и организация образовательного процесса в ДОО в соответствии с ФГОС ДО», документ о квалификации - 102316881 30.11.2021 0451-СнК-ДПО/ПК ,*
25.08.2023г. «Реализация Федеральной образовательной программы дошкольного образования в условиях ДОО»

Профессиональная переподготовка (при наличии) –

Общий стаж работы –30 лет
Стаж работы по специальности –16 лет
Преподаваемые учебные предметы, курсы, дисциплины (модули) –

15. ФИО, должность – ***Цедрик Ольга Алексеевна****, воспитатель*
Уровень образования – *начальное профессиональное*
Квалификация – *воспитатель детского сада*
Наименование направления подготовки и (или) специальности – *воспитатель детского сада*
Ученая степень (при наличии) - *нет*
Ученое звание (при наличии) - *нет*

Повышение квалификации - *29.04.2022г. ЦДО «Планирование и реализация образовательного процесса в ДОО с учетом ФГОС ДО»,*
25.08.2023г. «Реализация Федеральной образовательной программы дошкольного образования в условиях ДОО»

Профессиональная переподготовка (при наличии) –
Общий стаж работы –*34 года*
Стаж работы по специальности –*11 лет*
Преподаваемые учебные предметы, курсы, дисциплины (модули) –

16. ФИО, должность – ***Легоцкая Елена Федоровна***, *воспитатель*
Уровень образования – *среднее специальное*
Квалификация – *техник*
Наименование направления подготовки и (или) специальности - *ЭКСПЛУАТАЦИЯ НЕФТЯНЫХ И ГАЗОВЫХ МЕСТОРОЖДЕНИЙ*
Ученая степень (при наличии) - *нет*
Ученое звание (при наличии) –*нет*

Повышение квалификации – 17*.04.2023г. ЦДО «Планирование и реализация образовательного процесса в ДОО с учетом ФГОС ДО»,*
25.08.2023г. «Реализация Федеральной образовательной программы дошкольного образования в условиях ДОО»

Профессиональная переподготовка (при наличии) – *10.06.2022 профессиональная переподготовка ООО "Центр дополнительного образования"диплом о профессиональной переподготовке – 231200103637 педагогика и психология дошкольного образования, воспитатель*

Общий стаж работы – *24 года*
Стаж работы по специальности – *1 год 6 мес.*
Преподаваемые учебные предметы, курсы, дисциплины (модули) –